

„Bezpečný návrat do nového normálu“



# Ak je to možné, vyhnite sa postupom, ktoré vytvárajú aerosól, uprednostňujte ručné nástroje

25.6.2020



Pri ošetrovaní pacientov počas pandémie sa odporúča klinikám prijať ďalšie opatrenia na zaistenie bezpečnosti personálu a pacientov. Jedno z podstatných odporúčaní vydaných CDC\* je vyhnúť sa produkcii aerosólu počas ošetrovania a to uprednostňovaním ručných nástrojov kedykoľvek je to možné.

Ručné nástroje LM sú navrhnuté so zameraním na ergonomiu, čo Vám umožňuje pracovať bezpečne a efektívne aj počas dlhšej doby.

\* Centers for Disease Control and Prevention

3.7.2020



CDC\* odporúča VŽDY KEĎ JE TO MOŽNÉ vyhnúť sa postupom generujúcim aerosól, a uprednostňovať minimálne invazívne postupy, ktoré sa vykonávajú IBA pomocou ručných nástrojov. Odkaz na odporúčania CDC nájdete v sekcii komentárov.

Avšak, všetko závisí od klinického postupu, nie vždy je možné použiť iba ručné nástroje. Preto je nevyhnutné obmedziť aerosól taktiež použitím odsávacieho defenderu. Odsávací defender aerosólu z úst pacienta je vyvinutý pre ochranu zdravia zubného lekára a obsluhujúceho personálu. Obmedzuje riziko prenosu vírusu tým, že zachytáva – nasáva vydychnutý vzduch kvapôčky slín a aerosóly z úst pacienta počas ošetrovania.

Link

<https://www.todayrdh.com/cdc-releases-new-guidance-for-dental-care-during-covid-19/>

13.7.2020

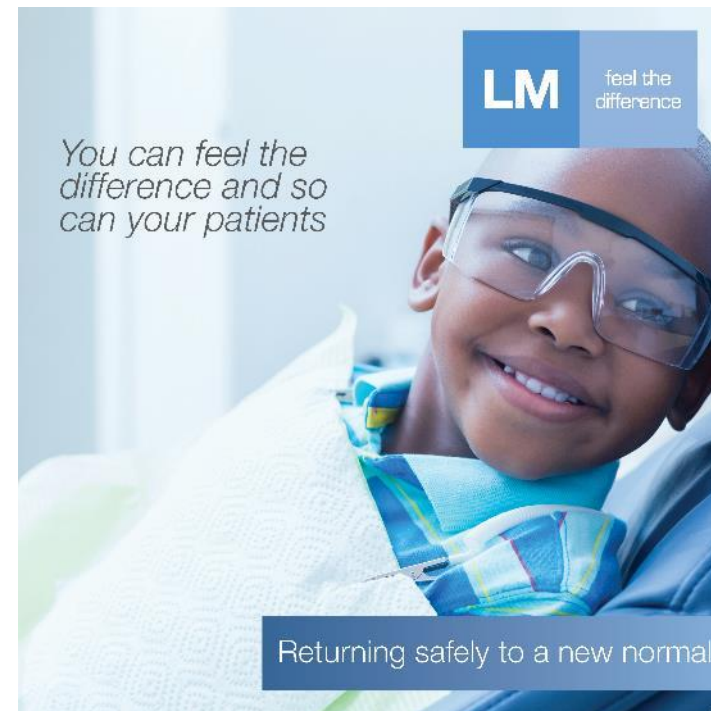

## ODSÁVACÍ DEFENDER AEROSÓLU z úst pacienta

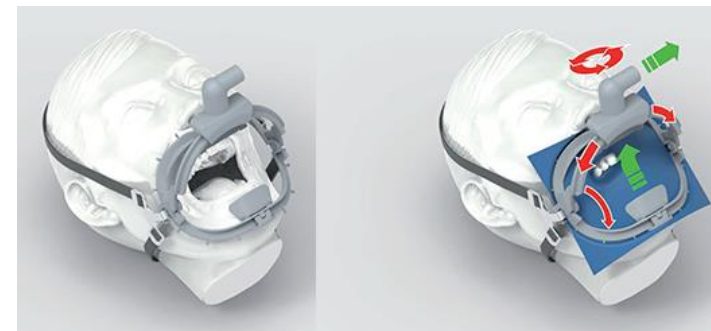

<https://www.hls-body.sk/produkt/aerosol-odsavaci-defender-ochrana-pred-chorobami-prenasajucimi-sa-vzduchom/>

# Zaistite bezpečnosť personálu a pacientov pomocou LM Dental Tracking System™

30.6.2020



**LM** feel the difference

We can help secure the safety of our personnel and patients by implementing LM Dental Tracking System™

Returning safely to new normal

Systém LM Dental Tracking System™ (DTS) pozná stav každého ručného nástroja a umožňuje lekárovi automaticky dvakrát skontrolovať, či nástroje prešli správnymi krokmi opätovného spracovania, inšpekciami a validáciami a či neuplynula lehota použiteľnosti. Pomáha to zvyšovať bezpečnosť Vášho personálu a pacientov.

7.7.2020



**LM** feel the difference

LM DTS™ helps reduce contamination risks and improves patient safety through automated checks and alerts

Returning safely to a new normal

Systém LM Dental Tracking™ pomáha zvyšovať bezpečnosť na Vašej klinike tým, že Vás informuje o stave každého ručného nástroja a automaticky upozorňuje na možné chyby a poruchy. Umožňuje lekárovi automaticky dvakrát skontrolovať, či neuplynula lehota použiteľnosti a či prístroje prešli správnymi krokmi opätovného spracovania, inšpekciami a validáciami.

20.7.2020

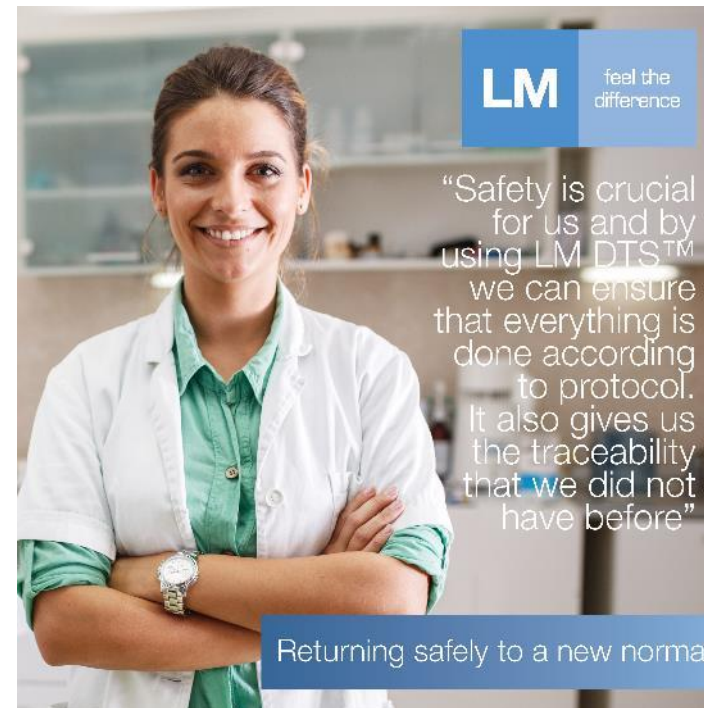

**LM** feel the difference

“Safety is crucial for us and by using LM DTS™ we can ensure that everything is done according to protocol. It also gives us the traceability that we did not have before”

Returning safely to a new normal

Systém LM Dental Tracking

- pomáha zaisťiť bezpečnosť personálu a pacientov
- pomáha znižovať riziká kontaminácie a zvyšuje bezpečnosť pacientov pomocou automatických kontrol a výstrah
- Informuje o stave každého nástroja a upozorňuje na možné chyby a poruchy
- umožňuje lekárovi kontrolovať, či nástroje prešli správnymi krokmi opätovného spracovania, inšpekciami, validáciami a či neuplynula lehota použiteľnosti
- poskytuje sledovateľnosť ručných nástrojov.



**HLS Body s.r.o.**  
Družstevná 486/69  
916 01 Stará Turá

Tel.č.: +421 911 628 215 , +421 911 965 062  
E-mail: [hls-body@hls-body.sk](mailto:hls-body@hls-body.sk)  
Web: [www.hls-body.sk](http://www.hls-body.sk)